



Programa Federal de construcción de viviendas

¿Qué determina la calidad de vida de las personas?

“La calidad de vida de las personas dependerá de las posibilidades que tengan estas de satisfacer adecuadamente sus necesidades humanas fundamentales”.

En este sentido, sabemos que pocas cosas son tan importantes como la posibilidad de acceso a la vivienda propia que pueda constituir el cimiento sobre el que los adjudicatarios edifiquen o consoliden una familia con la tranquilidad de saber que cuentan con un hogar definitivo.

Por lo tanto, la intervención estatal desde la política habitacional debe concebirse cada vez más como un poderoso instrumento para incrementar la equidad, regulando el bienestar de los sectores sociales más desfavorecidos.

El gobierno de la provincia de La Pampa, a través del Instituto Provincial Autárquico de Vivienda, asumió el compromiso de trabajar para que todas las personas concreten su derecho a disponer de una vivienda digna que ayude a la contención y desarrollo de cada uno de sus miembros. En este marco ha llegado con sus soluciones habitacionales a toda la provincia, ajustando sus ofertas a las necesidades de la población destinataria.

El Programa Federal de Construcción de Viviendas, llevado a cabo junto con la Subsecretaría de Desarrollo Urbano y Vivienda del Gobierno nacional, permitirá que 1.400 familias de nuestra provincia accedan a su vivienda propia, contribuyendo además a la generación de empleo genuino.

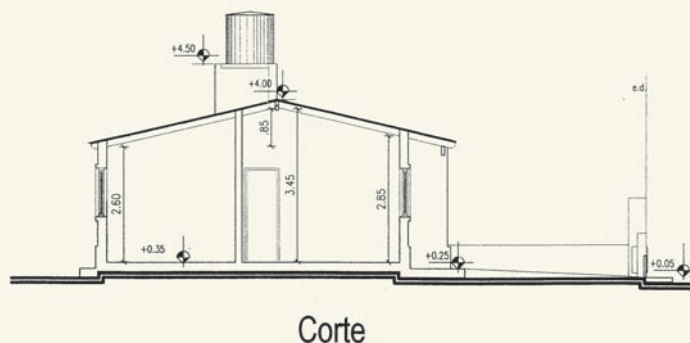
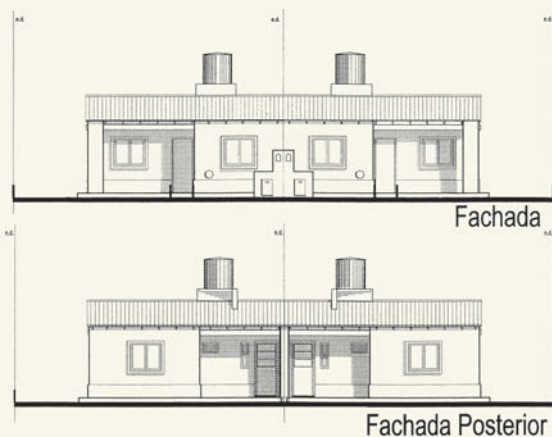
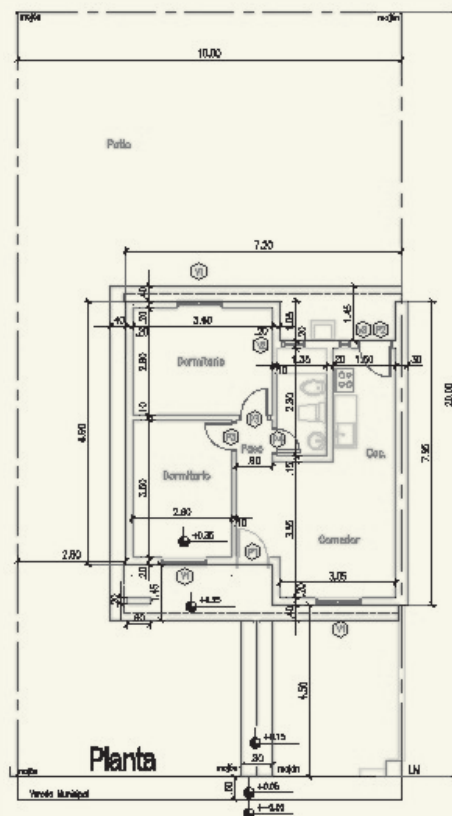

PROGRAMA FEDERAL DE CONSTRUCCIÓN DE VIVIENDAS

PROVINCIA DE LA PAMPA - 1.400 Viviendas

Nro. Proyecto	Cant. Viviendas	Localidad	Empresa	Monto Contrato	Avance Obra al 30/07/06
1	12	ALTA ITALIA	AMATO CONSTRUCCIONES	396,000.00	Finalizada
2	12	ANGUIL	AMPUDIA CONSTRUCCIONES	396,000.00	Finalizada
3	40	EDUARDO CASTEX	AMPUDIA CONSTRUCCIONES	1,279,800.00	Finalizada
4	6	GENERAL CAMPOS	AMULEN S.H.	197,452.53	Finalizada
5	12	GUATRACHE	AMULEN S.H.	394,979.90	Finalizada
6	12	CALEUFU	BALENT EDUARDO OSCAR	395,862.00	Finalizada
7	12	DOBLAS	CARLOS MASSERA CONSTRUCCIONES	389,782.80	Finalizada
8	12	MIGUEL RIGLOS	CARLOS MASSERA CONSTRUCCIONES	394,218.00	Finalizada
9	6	LA MARUJA	CONSTRUCCIONES ESTILO	197,393.78	Finalizada
10	16	PARERA	CONSTRUCCIONES ESTILO	527,989.02	Finalizada
11	40	25 DE MAYO	CONSTRUCTORA ANDREATTA SRL	1,299,520.75	Finalizada
12	30	CATRILO	CONSTRUCTORA ANDREATTA SRL	989,113.17	Finalizada
13	6	EMBAJADOR MARTINI	CONSTRUCTORA ANDREATTA SRL	197,880.35	Finalizada
14	30	GENERAL SAN MARTIN	CONSTRUCTORA ANDREATTA SRL	988,454.10	Finalizada
15	22	RANCUL	CONSTRUCTORA ANDREATTA SRL	725,721.57	Finalizada
16	40	SANTA ISABEL	CONSTRUCTORA ANDREATTA SRL	1,315,543.00	Finalizada
17	16	TELEN	CONSTRUCTORA ANDREATTA SRL	527,797.50	Finalizada
18	40	TOAY "B"	CONSTRUCTORA ANDREATTA SRL	1,317,137.47	Finalizada
19	20	SANTA ROSA "A"	CONSTRUCTORA BERTONE	652,080.00	Finalizada
20	50	TOAY "C"	CONSTRUCTORA BERTONE	1,641,750.00	Finalizada
21	40	INTENDENTE ALVEAR	CONSTRUCTORA GONDOLO	1,320,000.00	Finalizada
22	6	VERTIZ	CONSTRUCTORA GONDOLO	198,000.00	Finalizada
23	40	GENERAL ACHA "A"	ECOP CONSTRUCCIONES	1,297,969.20	Finalizada
24	20	GENERAL ACHA "B"	ECOP CONSTRUCCIONES	648,984.60	Finalizada
25	40	GENERAL ACHA "C"	ECOP CONSTRUCCIONES	1,297,969.20	Finalizada
26	48	SANTA ROSA "B"	ECOP CONSTRUCCIONES	1,565,784.00	Finalizada
27	16	BERNARDO LARROUDE	NESTOR A CAMPANARI	528,000.00	Finalizada
28	75	GENERAL PICO "A"	OBRAS CIVILES S.A.	2,382,187.50	Finalizada
29	40	GENERAL PICO "B"	OBRAS CIVILES S.A.	1,283,700.00	Finalizada
30	80	GENERAL PICO "C"	OBRAS CIVILES S.A.	2,541,000.00	Finalizada
31	27	GENERAL PICO "D"	OBRAS CIVILES S.A.	866,497.50	Finalizada
32	6	ATALIVA ROCA	CARLOS MASSERA CONSTRUCCIONES	197,307.00	Finalizada
33	12	LONQUIMAY	CARLOS MASSERA CONSTRUCCIONES	395,712.05	En ejecución
34	4	MIGUEL RIGLOS "B"	CARLOS MASSERA CONSTRUCCIONES	131,670.00	Finalizada
35	40	MACACHIN	CONSTRUCTORA ANDREATTA SRL	1,315,543.80	Finalizada
36	40	SANTA ROSA "E"	CONSTRUCTORA ANDREATTA SRL	1,314,710.51	Finalizada
37	48	SANTA ROSA "C"	CONSTRUCTORA BERTONE	1,583,604.00	Finalizada
38	18	GENERAL PICO "E"	CONSTRUCTORA GONDOLO	575,526.60	Finalizada
39	14	REALICO "A"	CONSTRUCTORA GONDOLO	462,000.00	En ejecución
40	26	REALICO "B"	CONSTRUCTORA GONDOLO	858,000.00	En ejecución
41	54	GENERAL ACHA "D"	ECOP CONSTRUCCIONES	1,782,000.00	Finalizada
42	68	SANTA ROSA "G"	ECOP CONSTRUCCIONES	2,241,756.00	En ejecución
43	40	INGENIERO LUIGGI	IACO CONSTRUCCIONES	1,313,004.00	Finalizada
44	6	CNEL. HILARIO LAGOS	SIVIN S.A.	193,115.58	Finalizada



45	4	LA ADELA	SIVIN S.A.	131,763.00	Finalizada
46	10	WINIFREDA	SIVIN S.A.	321,859.30	Finalizada
47	20	QUEMU QUEMU "A"	KISTNER ENRIQUE ISMAEL	635,904.65	Finalizada
48	10	QUEMU QUEMU "B"	OSVALDO R. VARELA e HIJOS S.A.	316,470.00	Finalizada
49	6	SANTA ROSA "F"	SIVIN S.A.	197,644.50	En ejecución
50	10	TOAY "A"	CONSTRUCTORA ANDREATTA SRL	329,284.37	Finalizada
51	10	SANTA ROSA "D"	CARLOS MASSERA CONSTRUCCIONES	328,515.00	En ejecución
52	40	VICTORICA	CONSTRUCTORA ANDREATTA SRL	1,319,493.76	En ejecución
53	6	URIBURU	CARLOS MASSERA CONSTRUCCIONES	268,141.74	En ejecución
54	16	COLONIA BARON	KISTNER ENRIQUE ISMAEL	673,792.00	En ejecución
55	6	ARATA	SIVIN S.A.	254,768.64	En ejecución
56	20	TRENEL	SIVIN S.A.	849,228.80	En ejecución
				1.400	46,145,383.24

Cantidad de Localidades con Viviendas Entregadas	22
Cantidad de Viviendas de Obras Terminadas	1.136
Cantidad de Viviendas de Obras en Ejecución	264
Cantidad de Viviendas Inauguradas	748

MEMORIA DESCRIPTIVA

El PROGRAMA FEDERAL DE CONSTRUCCION DE VIVIENDAS es llevado a cabo por el gobierno de la provincia de La Pampa a través del Instituto Provincial Autárquico de Vivienda, con financiamiento de la Subsecretaría de Desarrollo Urbano y Vivienda de la Nación.

En el marco del mencionado programa, el gobierno de la provincia de La Pampa asumió el compromiso de construir una Primera Etapa de 1.400 viviendas distribuidas en distintas localidades y diversas localizaciones.

El prototipo de vivienda responde a los estándares mínimos indicados por la Subsecretaría; tiene una superficie aproximada de 52 m² y consta de los siguientes locales: cocina-comedor, dos dormitorios, baño, paso y lavadero.

La construcción de las mismas se realiza con materiales tradicionales: la mampostería de ladrillo cerámico hueco revocada en ambas caras; techo de chapa con estructura de madera a la vista y cielorraso de machimbre con aislación; pisos de cerámico esmaltado sobre carpeta y contrapiso; carpinterías exteriores metálicas e interiores de madera.

Contarán con los servicios de agua potable, energía eléctrica, gas y desagües cloacales. En el interior de la vivienda se realizarán las instalaciones de agua fría y caliente, de electricidad, provisión de gas para cocina y termotanque. En su exterior contará con veredas perimetrales de acceso y municipal.



Doblas



Santa Isabel

La Pampa

Instituto Provincial Autárquico de Vivienda

La Pampa



Miguel Riglos



Bernardo Larroude



Catrilo



Toay