

## AL FUTURO CON VIVIENDAS Plan de Viviendas 2000-2003



plan de viviendas  
2000-2003

### Gobierno de Entre Ríos



A través del plan "al futuro con viviendas", el Instituto Autárquico de Planeamiento y Vivienda construirá 1200 casas en un año en juntas de gobierno y municipios de toda la provincia de Entre Ríos.

Las viviendas -de uno y dos dormitorios- se construirán en un tiempo estimado de 120 días, con una financiación accesible que se extiende hasta las 300 cuotas.

El valor total de las viviendas de un dormitorio es de \$7500 y de dos dormitorios \$9000.

#### Relación ingreso – monto de cuotas

Vivienda un dormitorio		Vivienda dos dormitorios	
Promedio		Promedio	
Cuota \$ 32,00		Cuota \$ 37,00	
Ingreso máximo	\$ 450,00	Ingreso máximo	\$ 500,00
Ingreso mínimo	\$ 210,00	Ingreso mínimo	\$ 250,00
Valor de la casa 30 m <sup>2</sup>	\$ 7.500	Valor de la casa 37 m <sup>2</sup>	\$ 9.000

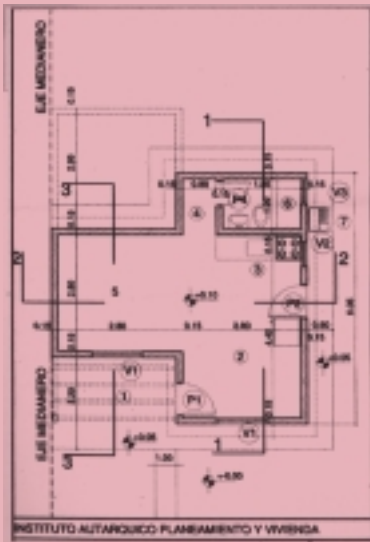

El espacio total de cada casa es de entre 30m<sup>2</sup>. Y 37m<sup>2</sup>. Las construcciones se realizarán en bloques de 5 a 50 viviendas. Desde el IAPV esperamos concretar la edificación de 1.200 viviendas en 1 año.

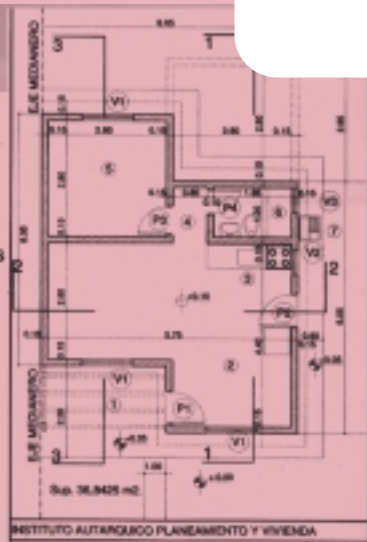

El espacio total de cada casa es de entre 30m<sup>2</sup> y 37 m<sup>2</sup>.

Las construcciones se realizarán en bloques de 5 a 50 viviendas.

Desde el IAPV esperamos concretar la edificación de 1.200 viviendas en 1 año.

### Por qué

Estamos atendiendo y trabajando por las necesidades habitacionales de los sectores de menores recursos de nuestra provincia, para contribuir al acceso de una vivienda digna.

Por eso, pueden formar parte del plan "al

futuro con viviendas" todos aquellos que cumplen los requisitos para participar de un plan FONAVI:

- ✓ no ser propietario de ninguna vivienda
- ✓ ingreso mínimo de \$ 210 y máximo de \$ 500
- ✓ recibo de sueldo
- ✓ ingresos certificados por contador (si es autónomo)

Podemos ayudarlos a construir un buen futuro:

Al futuro con viviendas IAPV.

