

## EQUIPAMIENTO URBANO EN CHUBUT

### Escuelas

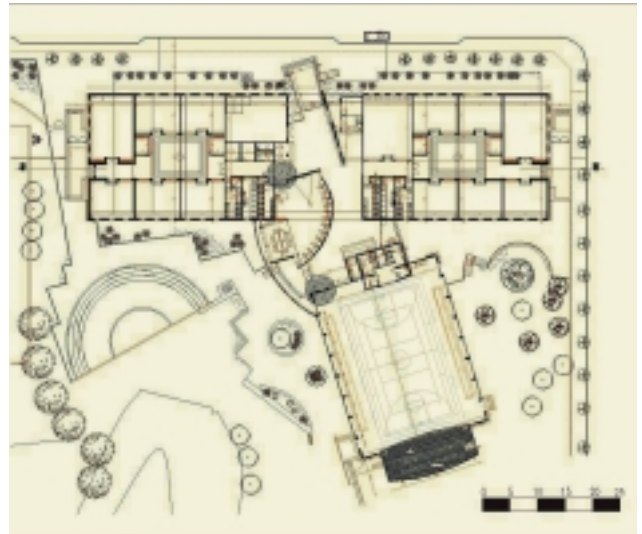

El Instituto Provincial de la Vivienda y Desarrollo Urbano del Chubut ha construido diversos equipamientos para los barrios de las localidades provinciales.

Entre ellos se destacan las escuelas, que debido a la adhesión a la Ley Federal de Educación en vigencia, merece un especial tratamiento.

#### ESCUELA EGB N° 744 TRELEW - CHUBUT

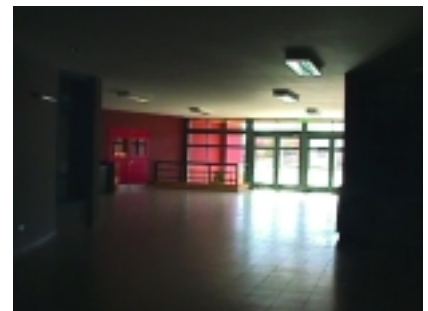

Esta ley propone el aumento a 10 años la obligatoriedad de escolarizar a los niños, entre el Nivel Inicial y los ciclos de Educación General Básica 1, 2 y 3. Adicionándose, el ciclo polimodal, que completa lo que antes se conocía como nivel secundario.

Esta transformación educativa propone una funcionalidad espacial distinta para los edificios.

A continuación se exponen tres ejemplos de escuelas proyectadas para distintas modalidades:



Equipo de Trabajo:

#### Proyectistas:

Arq. Diego F. Do Pazo  
Arq. Pablo Coppini

#### Estructura:

Ing. Laura Bárcena

#### Dirección de Planificación y Desarrollo del Hábitat:

Arq. Carlos De Mezzo

#### Empresa Constructora

DIHERCO S.R.L.

Año 1999

## ESCUELA DE ARTE N° 806 y 746 COMODORO RIVADAVIA



El partido adoptado se genera a través de una clara diferenciación de circulaciones horizontales y verticales que distribuyen las actividades en medios niveles, teniendo como protagonista principal una rampa que recorre todas las aulas y talleres permitiendo una visualización general.

Complementándose con una escalera principal interior y una secundaria exterior o de emergencia. El teatro que domina volumétricamente uno de los extremos tiene accesos independientes, tanto de servicio (para escenografía y camarines)

como para público conectándolo con la confitería, permitiendo su uso independiente de la escuela.

Se destaca que el programa propuesto de actividades incluye: laboratorios, talleres de cerámica y pintura, salas de baile, música, aulas, biblioteca, salas de medios audiovisuales, teatro, gobierno, vestuarios y gimnasio. En su exterior se complementa con un playón deportivo, un anfiteatro al aire libre, plazas de estacionamiento; todo el conjunto se ubica en una manzana libre de forma irregular sobre el mar, debidamente parqueada e iluminada.

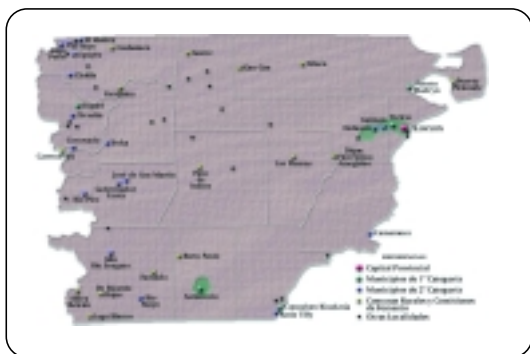

### Equipo de Trabajo:

#### Proyectistas:

Arq. Liliana de Benito  
Arq. Jorge Loustau

#### Estructura:

Ing. Marco Onofre

#### Dirección de Planificación y Desarrollo del Hábitat:

Arq. Carlos De Mezzo

**Empresa Constructora  
TORRACA Hnos. S.R.L.  
Año 1998**



**ESCUELA AGROTECNICA N° 733  
BRYN GWYN - GAIMAN - CHUBUT**

Está ubicada en la zona rural de Gaiman, denominada BRYN GWYN, en el Valle Inferior del Río Chubut, caracterizada por las explotaciones frutihortícolas y productos de granja.

Se desarrolla en un gran predio o chacra, con una superficie cubierta de 1.803.94 m<sup>2</sup> distribuida en las siguientes áreas:

✗ Administrativa y Dirección: Administración y Secretaría. Dirección. Preceptoría. Sala de Profesores. Office. Sanitarios (Hombres y Mujeres)

✗ Educativa: Seis aulas Laboratorio Sala de computación y Video, Sala de máquinas y depósito. Sanitarios (Hombres y Mujeres) Salón de Usos Múltiples: Cocina, Depósitos, Vestidores y Sanitarios.

✗ Actividades prácticas. Taller de carpintería. Taller Mecánico. Depósito. Sala de preparado

✗ Vivienda para portero  
Administración y Secretaría  
Dirección  
Preceptoría

Sala de Profesores  
Office  
Sanitarios (Hombres y Mujeres)

✗ Educativa:  
Seis aulas  
Laboratorio  
Sala de computación y Video  
Sala de máquinas y depósito  
Sanitarios (Hombres y Mujeres)  
Salón de Usos Múltiples: Cocina, Depósitos, Vestidores y Sanitarios

✗ Actividades prácticas  
Taller de carpintería  
Taller mecánico  
Depósito  
Sala de preparado

✗ Vivienda para portero

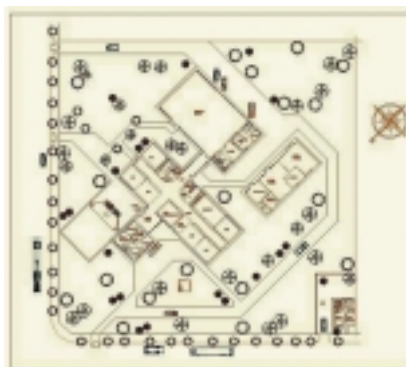

Equipo de Trabajo:

**Proyectista:**

Arq. Marcelo Freites

**Estructura:**

Ing. Marco Onofre

**Dirección de Planificación y Desarrollo del Hábitat:**

Arq. Carlos De Mezzo

**Empresa Constructora**

**SUDELCO S.A.**

**Año 1995**